

1. Datos Generales

Número de municipios	174
Número de partidos judiciales	3
Número de zonas de salud	13
Superficie municipal (Km2)	5.045
Altitud máx. del núcleo de población principal (m)	1.184
Número de núcleos	512

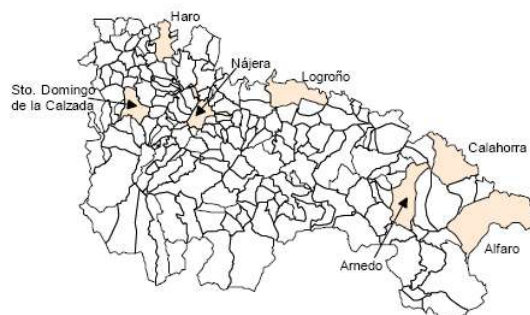

2. Evolución demográfica

Padrón	2022	2023	2024
Total	319.617	322.282	324.184
Hombres	157.875	159.151	159.979
Mujeres	161.742	163.131	164.205
Densidad	63,4	63,9	64,3
Extranjeros	41.341	44.336	46.734

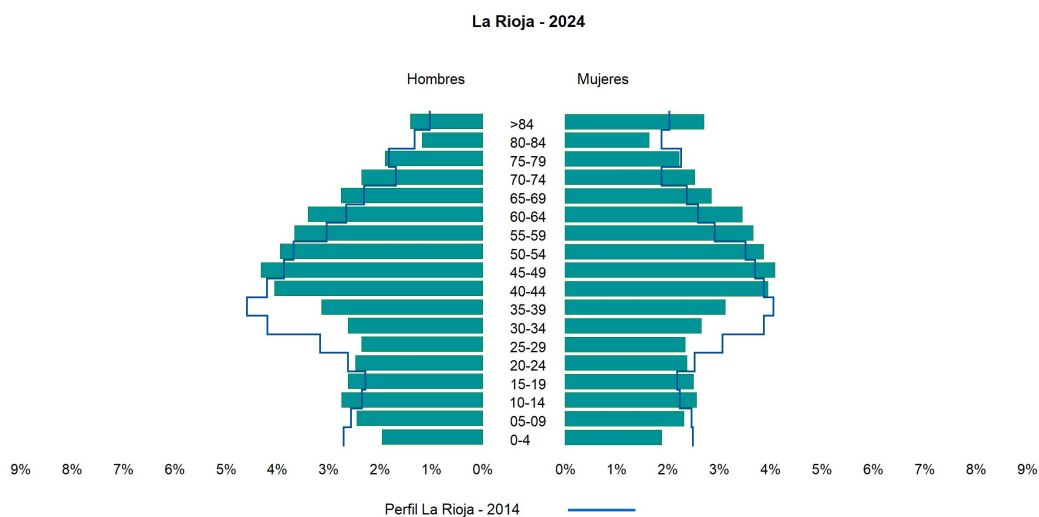

3. Mapas de Población 2024

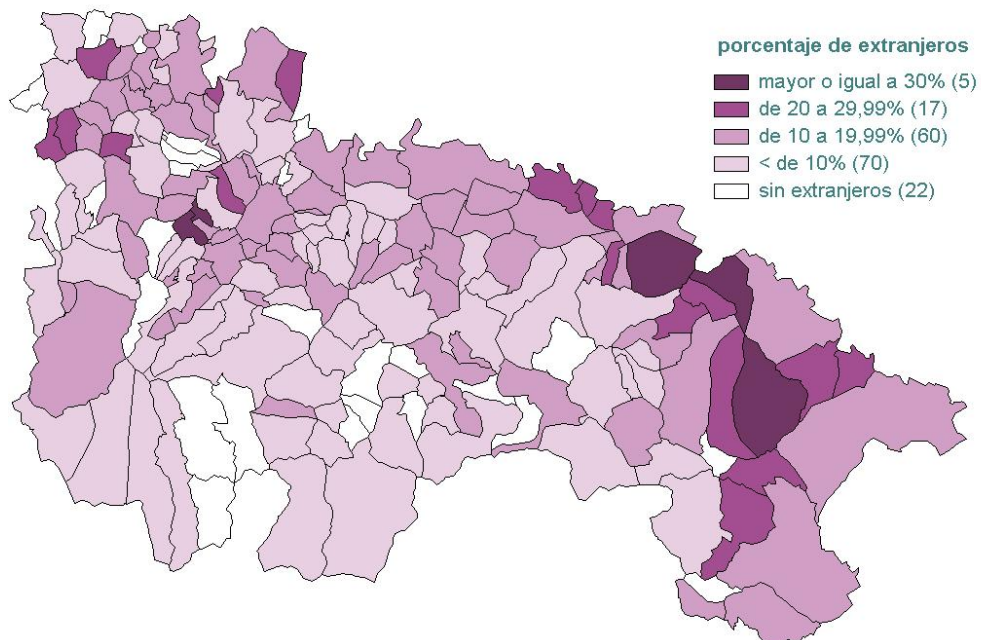
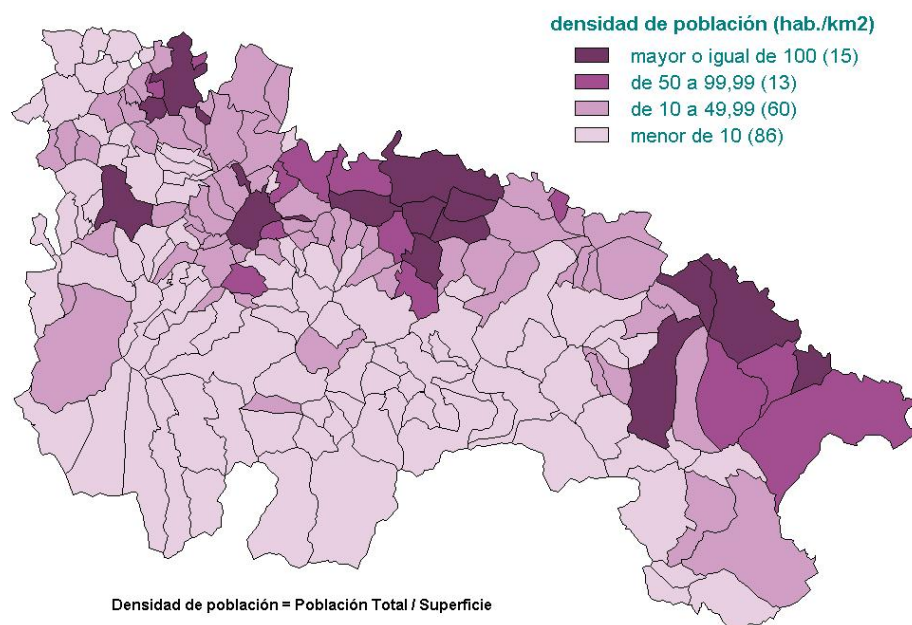

4. Índices y tasas de Población

	La Rioja
Ratio de feminidad (Total Mujeres / Total Hombres) x 100	102,64
Índice de infancia (Pob. de 0 a 14 / Pob. Total) x 100	13,34
Índice de tendencia (Pob. de 0 a 4 / Pob. de 5 a 9) x 100	79,34
Índice de juventud (Pob. de 15 a 29 / Pob. total) x 100	15,32
Índice de longevidad (Pob. > 84 / Pob. > 64) x 100	17,48
Índice de vejez (Pob. >= 65 / Pob. Total) x 100	22,12
Tasa de dependencia ((Pob. < 16 + Pob. > 64) / Pob. de 16 a 64) x 100	57,66
Tasa de reemplazo (Pob. de 20 a 29 / Pob. de 55 a 64) x 100	68,84
Tasa de maternidad (Pob. de 0 a 4 / Mujeres de 15 a 49) x 100	17,20
Tasa de residentes extranjeros (Total extranjeros / Pob. Total) x 100	14,42

5. Movimiento Natural de la Población

	2018	2019	2020	2021	2022	2023
Nacimientos	2.330	2.408	2.318	2.192	2.191	1.999
Defunciones	3.205	3.147	3.700	3.411	3.464	3.236
Matrimonios	1.141	1.117	623	972	1.214	1.130
Crecimiento vegetativo	-875	-739	-1.382	-1.219	-1.273	-1.237

Nacimientos

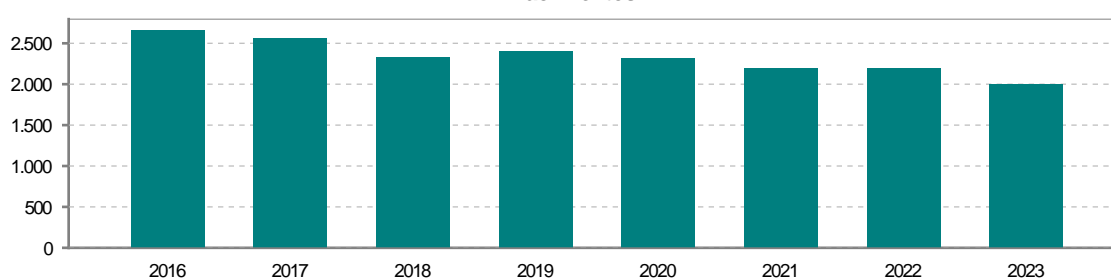

Defunciones

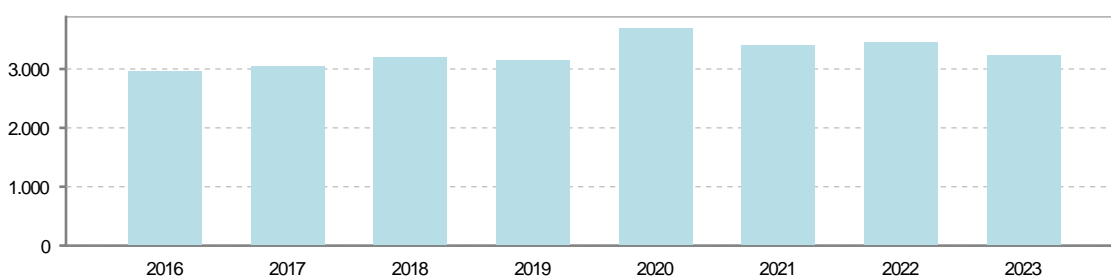

6. Mercado Laboral. (a 30 de marzo)

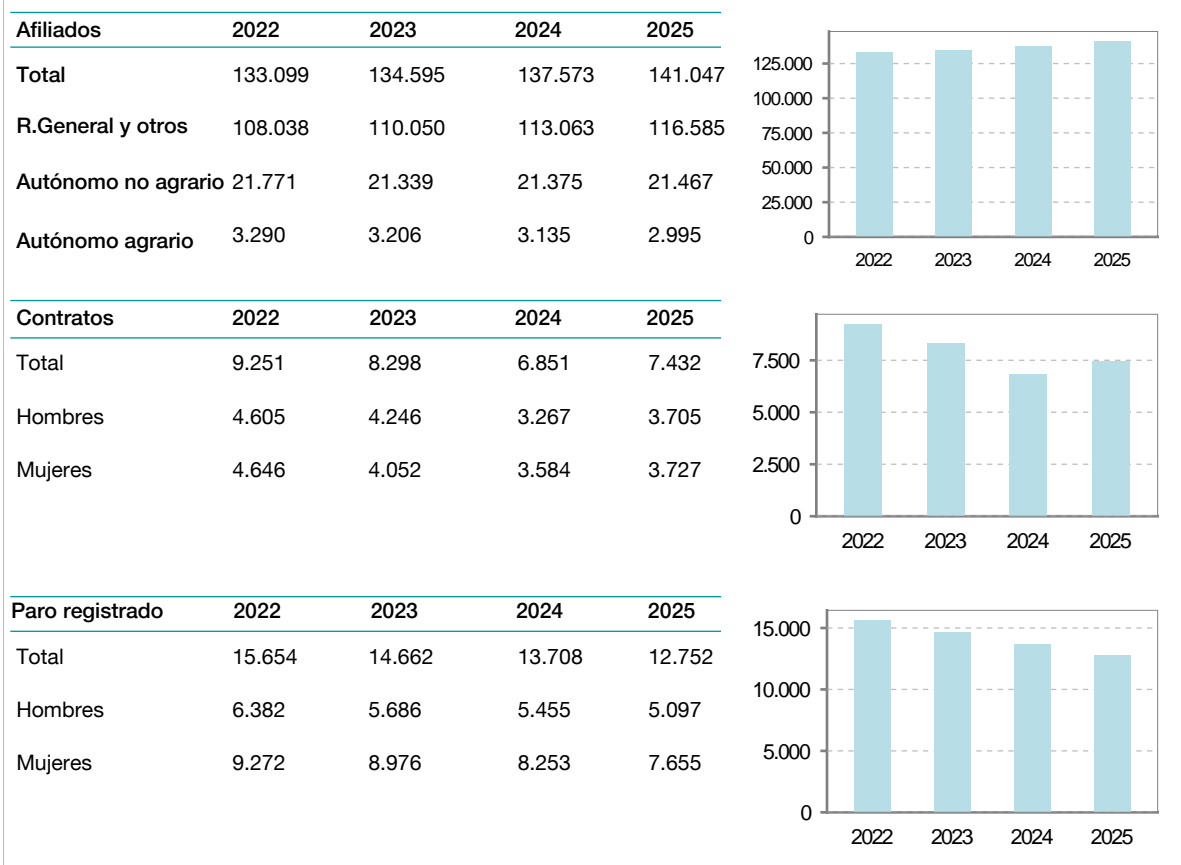

7. Catastro (2024)

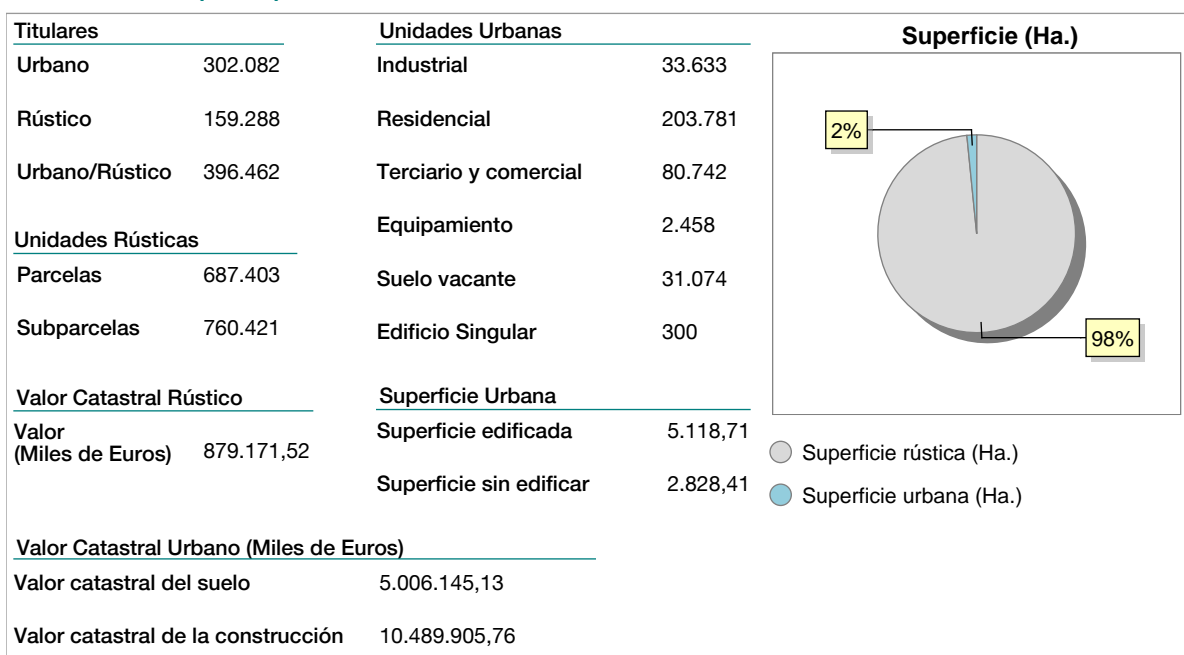

8. Ganadería (2024)

	Cabezas ganaderas	Unidades ganaderas
Aves	1.853.613	9.925,11
Gallinas	131.410	1.314,10
Pollos	1.722.203	8.611,01
Bovinos	31.221	25.543,40
Terneros de cebo	14.194	8.516,40
Vacas de carne	14.882	14.882,00
Vacas de ordeño	2.145	2.145,00
Conejas	4.721	94,42
Conejas	4.721	94,42
Ovinos y Caprinos	61.376	9.206,40
Cabras	6.366	954,90
Ovejas	55.010	8.251,50
Porcinos	162.888	26.637,90
Cerdas	4.113	1.233,90
Cerdos de cebo	158.775	25.404,00

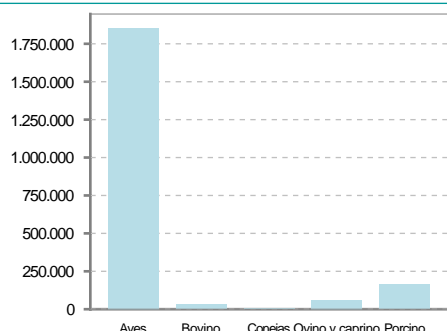

9. Distribución General del Terreno (2022)

	Total	Regadío	Secano
Total Municipal	505.230	55.774	449.456
Tierras de cultivo	146.040	51.526	94.514
Barbecho y otras tierras	16.108	2.408	13.700
Cultivos herbáceos	64.578	24.188	40.390
Cultivos leñosos	65.354	24.930	40.424
Aprovechamiento pastos	83.296	165	83.131
Eriales	5.946		5.946
Pastizales permanentes	75.866		75.866
Prados permanentes	733	165	568
Prados y pastizales naturales	751		751
Superficie agraria no utilizada	17.358	87	17.271
Baldíos	12.875		12.875
Cultivos permanentes	4.483	87	4.396
Superficies forestales arboladas	218.097	3.996	214.101
Espartizal			
Monte abierto	1.882		1.882
Monte leñoso	92.723		92.723
Monte maderable	123.492	3.996	119.496
Superficie ni agraria ni forestal	40.439		40.439
Ríos y lagos	8.651		8.651
Superficie no agrícola	25.586		25.586
Terreno improductivo	6.202		6.202

10. Cultivos herbáceos -Ha. (2023)

	Secano	Regadío	Total
Total cultivos herbáceos	40.390	24.188	64.578
Cereales grano	32.803	14.184	46.987
Leguminosas grano	2.019	529	2.548
Patata		590	590
Cultivos industriales	3.955	1.893	5.848
Flores y plantas		8	8
Cultivos forrajeros	1.613	1.184	2.797
Hortalizas		5.800	5.800

11. Cultivos leñosos -Ha. (2023)

	Secano	Regadío	Total
Total cultivos leñosos	40.424	24.930	65.354
Cítricos			
Frutales	6.761	5.759	12.520
Viñedo	31.074	16.016	47.090
Olivar	2.526	2.706	5.232
Otros cultivos leñosos	63	397	460
Viveros		52	52

12. Mapa de viñedos 2022

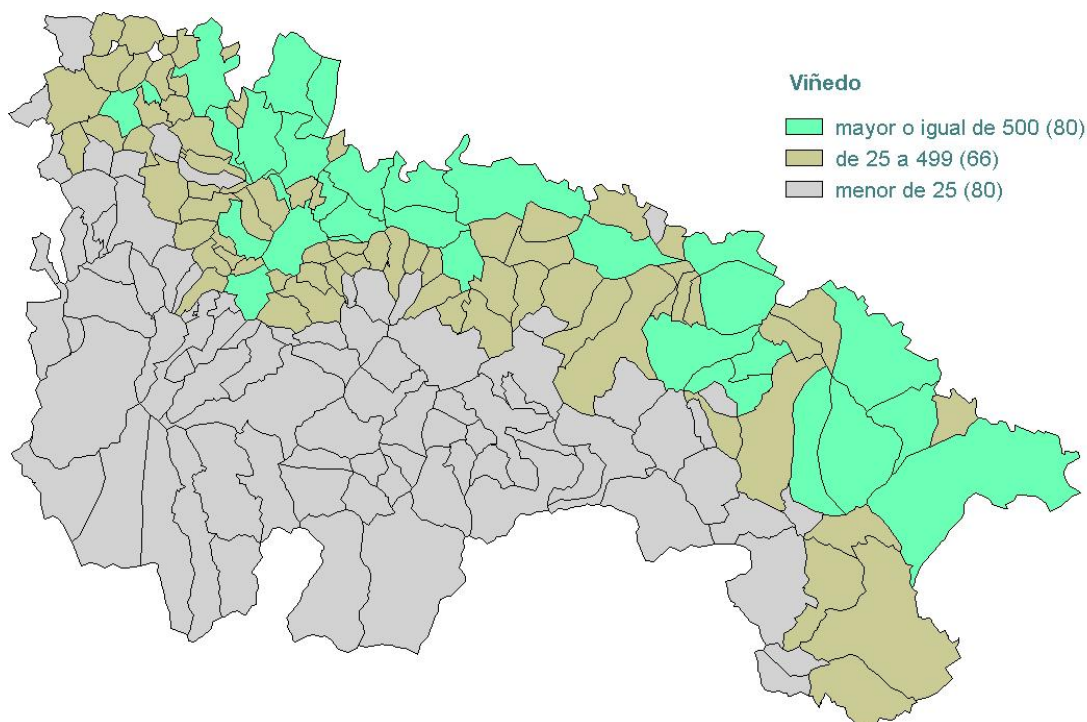

13. Entidades Financieras

	2023	2022	2024
Entidades financieras de Depósito	211	204	202
Entidades Financieras de Crédito	0	0	0

14. Salud

	2021	2022	2023
Centros de salud	20	20	21
Consultorios	176	176	176
Farmacias	157	156	158
Botiquines	44	44	46

15. Parque de Vehículos

	2020	2021	2022	2023
Total vehículos	218.689	220.988	223.097	225.855
Automóviles	152.100	153.226	154.278	155.667
Motos	18.144	19.053	19.686	20.539
Furgonetas y Camiones	38.158	38.087	38.130	38.405
Autobuses	265	275	274	293
Tractores industriales	1.819	1.916	2.036	2.075
Otros vehículos	8.203	8.431	8.693	8.876

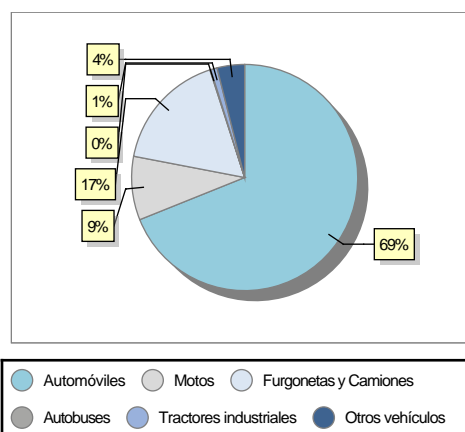

16. Espacios Deportivos

	2023
Campos de tiro	7
Campos de golf	3
Campos de fútbol	82
Rocodromos	16
Pistas de petanca	19
Pistas de padel	72
Pistas de atletismo	22
Piscinas cubiertas	13
Pistas de squash	4
Pistas polideportivas	321
Pistas de tenis	52
Piscinas al aire libre	96
Pabellones polideportivos	73
Pabellones con fronton	58
Frontones	165

17. Turismo (2024)

	Establecimientos	Habitaciones	Plazas
Hoteles	79	2.693	4.998
Casas rurales	130	697	1.232
Restaurantes	573		36.318
Hostales	36	508	896
Pensiones	71	455	799
Turismo activo	35		
Agencias de viajes	70		
Apartamentos	79	542	2.268
Campings	8		7.995
Albergues turísticos	30	196	920
Viviendas de uso turístico	1.354		
Empresas organizadoras de congresos y reuniones	8		

18. Presupuestos Municipales

Gastos por capítulos

Gastos de Personal	119.371.574,71
Gastos en Bienes Corrientes y Servicios	195.788.846,13
Gastos Financieros	2.930.697,14
Transferencias Corrientes	29.872.467,75
Inversiones Reales	108.648.939,53
Transferencias de Capital	3.505.083,7
Activos Financieros	73.545,5
Pasivos Financieros	13.039.365,42

Gastos

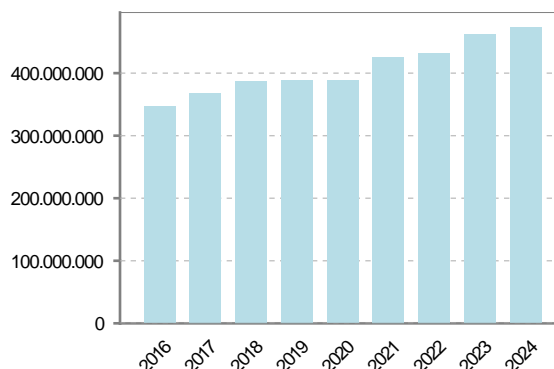

Ingresos por capítulos

Impuestos Directos	140.771.306,74
Impuestos Indirectos	16.001.627,2
Tasas y Otros Ingresos	86.413.991,53
Transferencias Corrientes	124.643.582,89
Ingresos Patrimoniales	12.930.416,64
Enajenación de Inversiones Reales	24.527.964,51
Transferencias de Capital	52.311.731,26
Activos Financieros	204.045,5
Pasivos Financieros	16.669.142,07

Ingresos

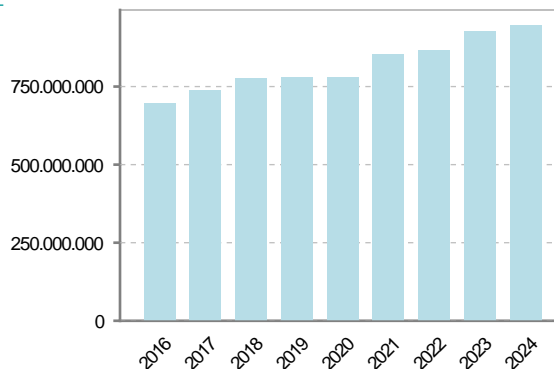

19. Educación - Curso 2024 / 2025 - Centros públicos

Educación Infantil 2º Ciclo, Primaria y Especial

Institución educativa

CRA	11
Colegios	94

Alumnado

Alumnos	16.868
---------	--------

ESO, Bachillerato y Ciclos Formativos

Institución educativa

Centros	29
---------	----

Alumnado

ESO	8.863
Bachillerato	3.110

Alumnos

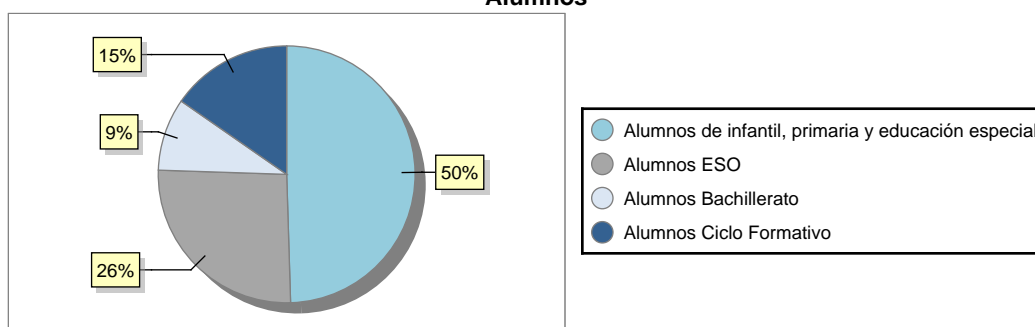

20. Educación - Curso 2024 / 2025 - Centros privados

Educación Infantil 2º Ciclo, Primaria y Especial

Institución educativa

Colegios	26
----------	----

Alumnado

Alumnos	8.735
---------	-------

ESO, Bachillerato y Ciclos Formativos

Institución educativa

Centros	24
---------	----

Alumnado

ESO	4.912
Bachillerato	938

Alumnos

